12 janvier 2024 - Fête du miel à la Salle de La Ficelle

Les classes de CP de Mesdames Pélissier, Sandrin, Thévenon et la classe de CE1 de Monsieur Guillaud et Madame Granger ont visité l'exposition « Miel » à la salle de la Ficelle.

Lors d'un premier atelier, les apiculteurs ont présenté une ruche et ses habitants, les étapes de la fabrication du miel, les différentes variétés de miel comme le miel de tilleul, d'acacia, de châtaignier… Nous avons aussi découvert les frelons asiatiques, prédateurs de l'abeille.

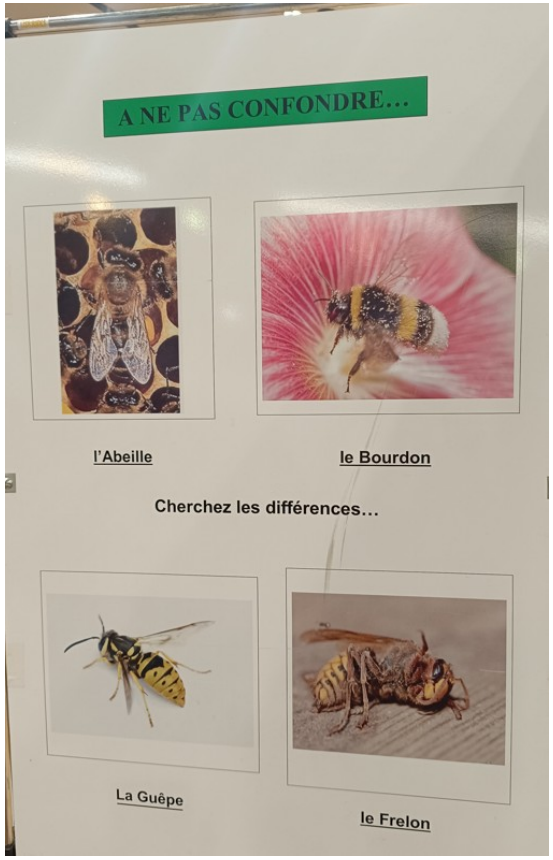

Le second atelier montrait des variétés de ruches anciennes comme la ruche tronc ! Les élèves ont pu toucher des alvéoles. Les apiculteurs ont présenté la technique de l'enfumage, une façon simple de calmer les abeilles lorsque vous inspectez leur ruche.

Le troisième atelier précisait comment récolter le miel stocké dans les alvéoles avec une centrifugeuse !

Enfin, les CP ont eu la joie de rapporter chacun un petit pot de miel multi fleurs offert par les apiculteurs ! Merci à eux pour leur accueil et aux parents accompagnateurs !